ŘEZ B-B

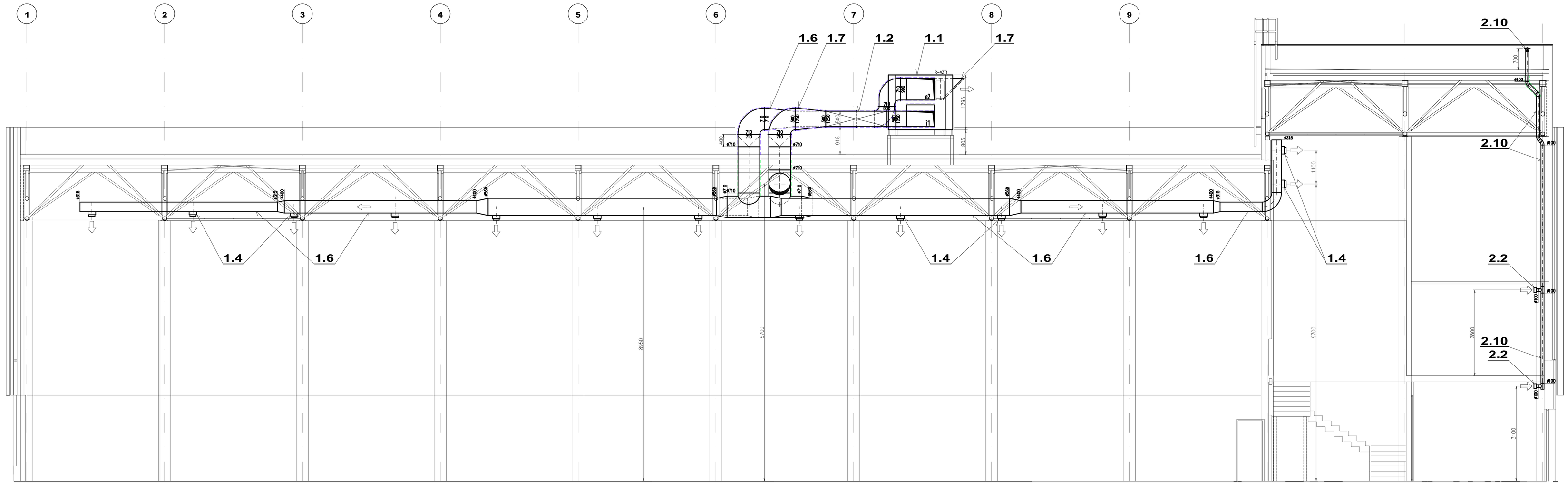

ŘEZ A-A

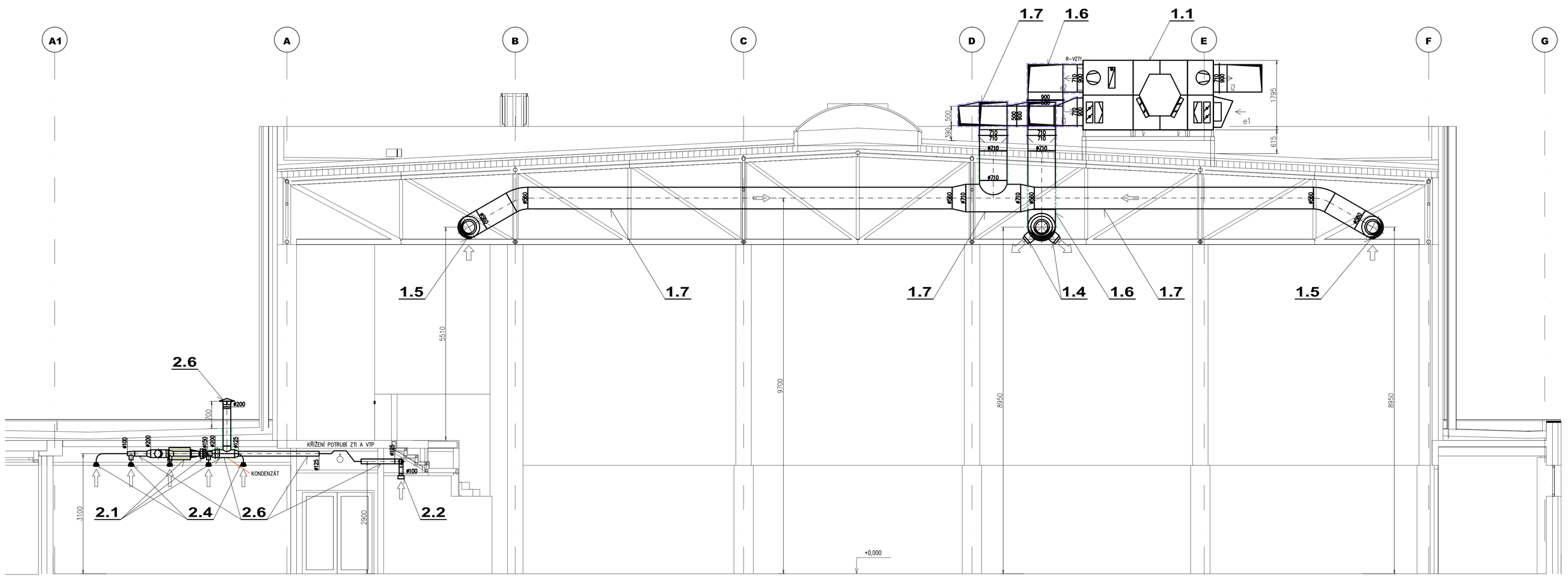

POZNÁMKY:

1. VEŠKERÁ VIDITELNÁ POTRUBÍ VEDENÁ PO HALE A VÝDSTĚNA NAD STŘEDHU BUDOU NATŘENA (BARVA ODSTÍN ZINKOVÝ).
   DISTRIBUČNÍ ELEMENTY BUDOU VE STEJNÉ BARVĚ.
2. POTRUBÍ MEZI TLUMIČ HLUKU (VČETNĚ) A JEDNOTKOU (VENTILÁTORY) BUDOU ZAJIŠŤOVÁNY PROTIHLUKOVOU IZOLACÍ.
3. POTRUBÍ VEDENÁ PŘES NEVYTÁPĚNÉ PROSTORY BUDOU ZAJIŠŤOVÁNA TEPELNOU IZOLACÍ.
4. DODRŽET VEŠKERÉ PŘEDPISY VZTAHUJÍCÍ SE NA SÍŤE JEDNOTLIVÝCH VEDENÍ.

LEGENDA:

TEPELNÁ A PROTIHLUKOVÁ IZOLACE POTRUBÍ VNĚJŠÍ
TL.100MM

TEPELNÁ A PROTIHLUKOVÁ IZOLACE POTRUBÍ VNITŘNÍ
TL.40MM

1000+ DÉLKA POTRUBÍ, VOLNÁ PŘÍRUBA

SH 2300 SPODNÍ HRANA POTRUBÍ, PRIVKU NAD PODLAHOU

OSA 2300 OSA POTRUBÍ, PRIVKU NAD PODLAHOU

SOUŘADNICOVÝ SYSTÉM - JTSK
VÝŠKOVÝ SYSTÉM - Bpv
±0,000 = 614,50

ateliér SANTIS

GEN. PROJEKTANT	SANTIS a.s., Brněnská 126/38, 591 01 Žďár nad Sázavou, tel.: 566 697 371, email: santis@atelierisantis.cz			
VEDOUCÍ ARCHITEKT	Ing.arch. Martin Zezula		tel.: 725 837 519	e-mail: zezula@atelierisantis.cz
HL. INŽ. PROJEKTU	Ing. Martin Jun		tel.: 606 722 471	e-mail: jun@atelierisantis.cz
VYPRACOVAL	Miroslav Novotný		tel.: 606 722 471	e-mail: novotny@atelierisantis.cz
KONTROLOVAL	Ing. Zdeněk Tuláš			

INVESTOR	MĚSTO NOVÉ MĚSTO NA MORAVĚ, Vratislavovo nám. 103, 592 31 Nové Město na Moravě		
ZASTOUPENÝ	Michal Šmarda, starosta města	tel.: 602 538 274	e-mail: posta@nmnm.cz
KONTAKTNÍ OSOBA	Ing. Lubomír Kubík	tel.: 602 387 608	e-mail: kubomir.kubik@mu.nmnm.cz
KRAJ	Vysočina	OBEC	Nové Město na Moravě
KRAJSKÝ ÚŘAD	Jihlava	STAVEBNÍ ÚŘAD	Nové Město na Moravě

NÁZEV STAVBY	**SPORTOVNÍ HALA S LEZECKOU STĚNOU, TYRŠOVA UL., NOVÉ MĚSTO NA MORAVĚ** rekonstrukce		
STAVEBNÍ OBJEKT	SO-01 SPORTOVNÍ HALA		
ČÁST	D.1.4. TECHNIKA PROSTŘEDÍ STAVEB - ZAŘÍZENÍ VZDUCHOTECHNIKY		
NÁZEV VÝKRESU	**ŘEZY VZT**	měřítko **1:50**	č. výkresu **04**
číslo zakázky: 2016/10/DPS	číslování dokumentace: D.1	datum tisku: 05/2017	stupeň PD: **DPS**